



SOLUÇÕES EM  
**VENDA E LOCAÇÃO**  
DE EQUIPAMENTOS  
**HOSPITALARES E**  
**PARA HOME CARE.**



# LOCMED EM NÚMEROS

Para entender a atuação e a presença da Locmed no mercado de equipamentos hospitalares e respiração assistida, confira os números mais recentes da empresa. Aqui você vai saber a real dimensão do compromisso da Locmed com sua missão, seus valores e, principalmente, com os clientes e parceiros.



**400** CLÍNICAS E HOSPITAIS ATENDIDOS



**16** UNIDADE OPERACIONAIS



**08** LOJAS FÍSICAS



**04** LABORATÓRIOS DE ASSISTÊNCIA TÉCNICA



**02** CENTROS DE DISTRIBUIÇÃO



**07** VEZES SEGUIDAS COMO UMA DAS MELHORES EMPRESAS PARA SE TRABALHAR NO BRASIL



**24** ANOS DE MERCADO

# NOSSAS UNIDADES

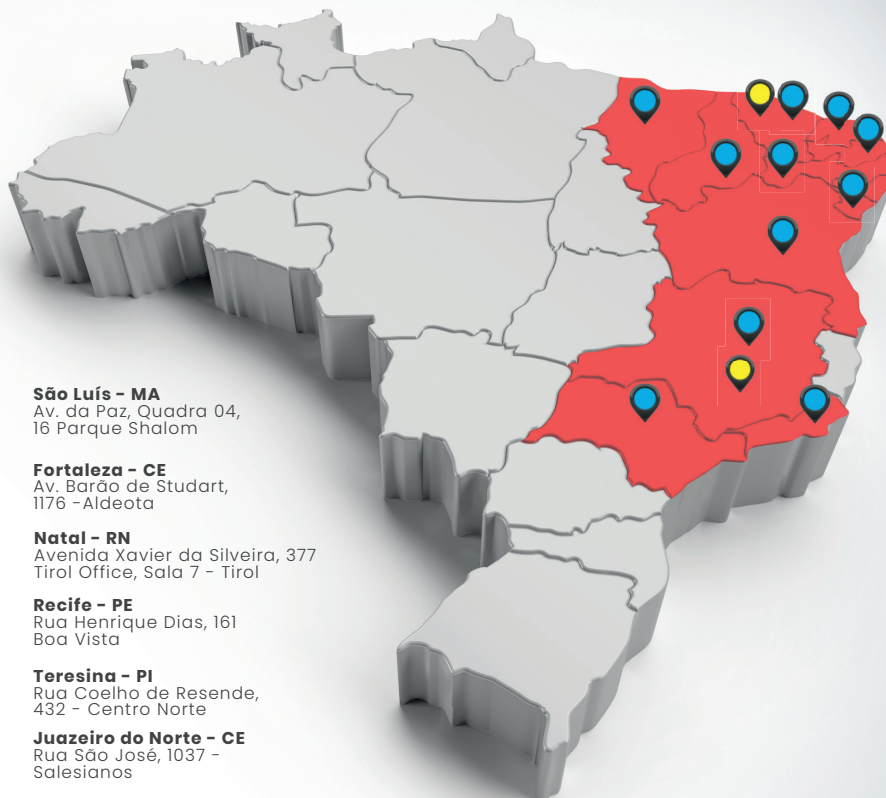

#### **São Luís - MA**

Av. da Paz, Quadra 04,  
16 Parque Shalom

#### **Fortaleza - CE**

Av. Barão de Studart,  
1176 - Aldeota

#### **Natal - RN**

Avenida Xavier da Silveira, 377  
Tirol Office, Sala 7 - Tirol

#### **Recife - PE**

Rua Henrique Dias, 161  
Boa Vista

#### **Teresina - PI**

Rua Coelho de Resende,  
432 - Centro Norte

#### **Juazeiro do Norte - CE**

Rua São José, 1037 -  
Salesianos

#### **Petrolina - PE**

Rua Crispim de Amorim  
308 - Sala 101

#### **João Pessoa - PB**

Rua Oreste Lisboa,  
N 13, Pedro Gondim

#### **Salvador - BA**

Avenida Tancredo Neves, 1222 -  
Edifício Catabas Tower 801 e 802 -  
Caminho das Árvores

#### **Rio de Janeiro - RJ**

Rua Almirante Baltazar, 101,  
São Cristóvão

#### **Resende - RJ**

Rua Professor José Fernando Tostes  
Vilela Leandro, 34,  
Vila Julieta

#### **São Paulo - SP**

Rua LOEFGREN, 2216,  
Sala 3 e 4 - Vila Clementino



## **CENTROS DE DISTRIBUIÇÃO**

#### **Fortaleza - CE**

Rua Herbene, 425  
Messejana - Fortaleza - CE

#### **Varginha - MG**

Rua Projetada PS, 333  
Aeroporto - Varginha - MG

# DIAGNÓSTICO DO SONO

## Alice PDX **PHILIPS**

O Alice PDX é um polissonógrafo portátil, utilizado para o diagnóstico da Apneia obstrutiva do sono e outros distúrbios que acometem o sono. É um sistema que realiza a monitorização detalhada de parâmetros fisiológicos essenciais durante o sono. Os pacientes podem testar em casa ou em ambiente hospitalar.



Alice NightOne



ApneaLink Air RESMED



Solução simplificada  
Biologix



## CPAP

S10 Airsense Resmed



AirMini Resmed



DreamStation Go  
Philips



DreamStation Philips



Sleeplive Yuwell



Sleeplive LT Yuwell





## VENTILAÇÃO NÃO INVASIVA

Bipap Dreamstation  
AVAPS Philips

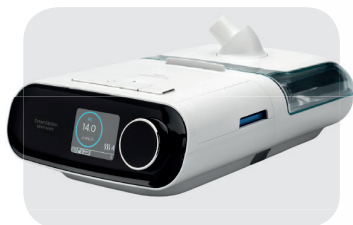

VPAP AirCurve  
ST-A Resmed



Resmart System  
BMC



## VENTILAÇÃO INVASIVA E NÃO-INVASIVA

BiPAP A40 Pro  
Philips



STELLAR 150  
Resmed



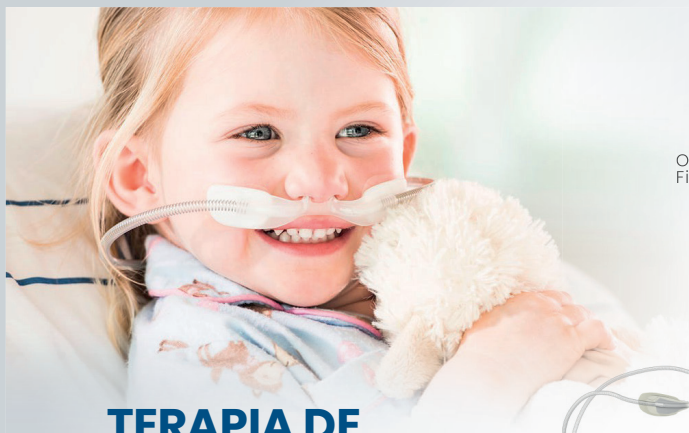

## TERAPIA DE ALTO FLUXO PARA HOSPITAIS

Optiflow MR850  
Fisher & Paykel



**Fisher & Paykel**  
HEALTHCARE

O Optiflow é a solução da Fisher & Paykel para a Terapia de Alto Fluxo Nasal. É destinado aos públicos adulto, pediátrico e neonatal e para todos os pacientes em respiração espontânea e que necessitam de suporte respiratório com entrega de um gás aquecido e umidificado. O Optiflow atinge fluxos de até 60 l/min por meio de uma cânula nasal confortável e anatômica.

AIRVO 2  
Fisher & Paykel



## ALTO FLUXO DOMICILIAR

MyAIRVO  
Fisher & Paykel

Um umidificador com gerador de fluxo integrado que produz gases aquecidos e umidificados para pacientes que respiram espontaneamente. Indicado para pacientes domiciliares ou que se encontram em clínicas de tratamento para pacientes crônicos.



# PROGRAMA MYAIRVO: DO HOSPITAL PARA CASA

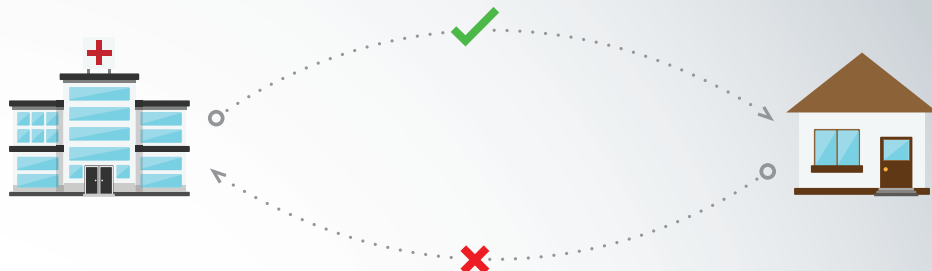

## OBJETIVOS DO PROGRAMA MYAIRVO



## PRINCIPAIS INDICAÇÕES

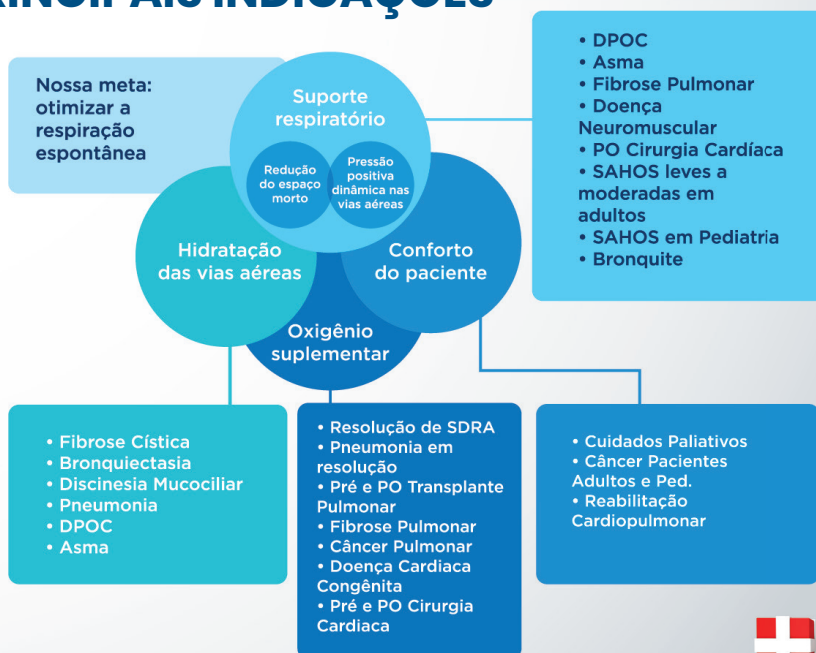

## VENTILADORES PORTÁTEIS

Ventilador portátil  
TRILOGY EVO



Puritan Bennett  
560 Medtronic



Astral 100  
Resmed



Astral 150  
Resmed



## VENTILADORES BEIRA LEITO

E-360 NEWPORT



MONNAL T75





## VENTILADORES DE TRANSPORTE

Ventilador  
HT70



Ventilador  
MONNAL T60



## AUXILIAR DE TOSSE

Cough Assist E70



KALOS



ONYX



## ASPIRADOR DE SECREÇÃO

A45



Nevoni



Aspiramax





# MONITORIZAÇÃO

Olidef



Monitor Nihon  
7502/7504

## Monitor 7502

- Tela 10,4 polegadas;
- Formas de ondas: 4;
- Bateria de 6 horas;
- ECG, Respiração, NIBP, SpO2, Temperatura.

## Monitor 7504

- Tela 10,4 polegadas;
- Formas de ondas: 6;
- Bateria de 6 horas;
- ECG, Respiração, NIBP, Temperatura, IBP, CO2.



Oxímetro PMB  
Medtronic



Oxímetro  
de pulso



Oxímetro de Dedo



Oxímetro  
de mesa



## NEONATOLOGIA

### Reanimador infantil Neopuff

Indispensável em qualquer unidade Neonatal. As diretrizes atuais de ressuscitação recomendam uso de um dispositivo T com os benefícios potenciais de alcançar a Pressão Inspiratória de Pico Controlada (PIP) e fornecer Pressão Expiratória Final Positiva (PEEP) consistente para ajudar a Capacidade Residual Funcional (CRF) e melhorar o volume pulmonar. Todas essas funções fazem parte da linha Neopuff.



### Sistema Bubble CPAP



A terapia de pressão positiva contínua nas vias aéreas (CPAP) fornece uma mistura de ar e oxigênio aquecida e umidificada e, ao mesmo tempo, gera uma pressão de distensão contínua ao longo do ciclo respiratório. A Fisher & Paykel Healthcare oferece um sistema que inclui circuitos, uma válvula de alívio de pressão e um gerador de Bubble CPAP.

### Circuitos Respiratórios Evaqua™ 2



A tecnologia Evaqua permite a difusão do vapor de água através da parede do circuito antes de ocorrer a condensação dentro do circuito ou do ventilador. O resultado é um sistema fácil de utilizar, projetado para que o circuito respiratório possa manter-se fechado e livre de intervenções clínicas. Isso beneficia o paciente e a equipe clínica.



### Sistema Flexitrunk (Máscara ou Pronga)

A interface CPAP nasal FlexiTrunk da Fisher & Paykel Healthcare é uma solução integrada que abrange todos os componentes necessários para a administração de CPAP, como máscaras nasais, prongs nasais, gorros e fixadores cefálicos.

# MÁSCARA ADULTO DE VENTILAÇÃO NÃO-INVASIVA

Máscara Nasal  
DreamWisp Philips



Máscara Nasal Airfit  
N20 Resmed

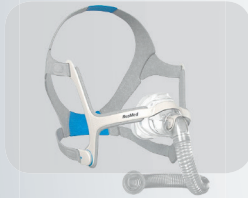

Máscara Nasal  
Evora Fisher & Paykel



Máscara Nasal  
YN02 Yuwell



Máscara Nasal  
Wisp Philips



Máscara Pillow Airfit  
P30i Resmed



Máscara Pillow Brevida  
Fisher & Paykel



Máscara Facial  
YF01 Yuwell



Máscara Nasal  
DreamWear Philips



Máscara Nasal Airfit  
N30i Resmed



Máscara Nasal Eson 2  
Fisher & Paykel



Máscara Facial  
YF02 Yuwell

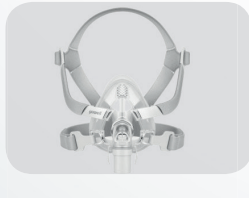

Máscara Pillow  
Dreamwear Philips



Máscara Nasal Airfit  
N30 Resmed



Máscara Nasal  
YN03 Yuwell



Máscara Pillow  
YP01 Yuwell

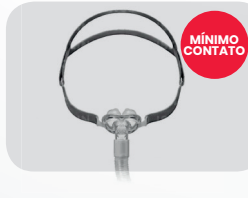

Venda dos produtos Fisher & Paykel somente  
para os Estados do CE, PI, MA, PE, PB, RN e AL

[www.lockmed.com.br](http://www.lockmed.com.br)

Máscara Nasal  
Breeze Sefam



Máscara Pillow  
Breeze Sefam



Máscara Facial  
Breeze Sefam



Máscara Facial  
Airit F20 Resmed



Máscara Facial Mirage  
Quattro c/entrada p/02  
Resmed



Máscara Facial  
Airit F30 Resmed

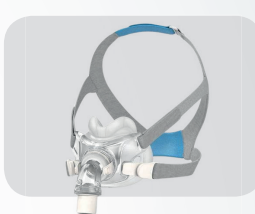

Máscaras Facial  
Freemotion  
Fisher & Paykel



Máscara Facial Nivairo  
c/ entrada p/02 Philips



Máscara Facial Vitera  
Fisher & Paykel

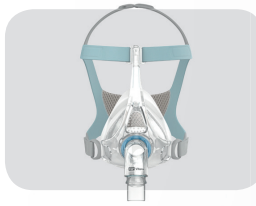

Máscara Facial  
Amara View Philips



Máscara Totalface  
Fitlife Philips



## MÁSCARA INFANTIL DE VENTILAÇÃO NÃO-INVASIVA

Máscara WISP PED  
Philips



Máscara Pixi  
51 Resmed



Máscara Soft Child

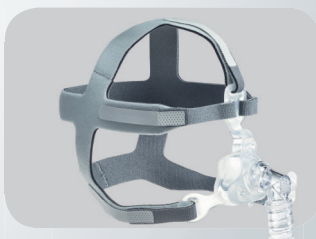

Venda dos produtos Fisher & Paykel somente  
para os Estados do CE, PI, MA, PE, PB, RN e AL.

[www.locmed.com.br](http://www.locmed.com.br)



# OXIGENOTERAPIA

Concentrador de Oxigênio Portátil SimplyGo



Concentrador de Oxigênio EverFlo



Concentrador Millennium 10 LPM



Concentrador de Oxigênio SimplyGo Mini



Cilindro De Oxigênio



# ACESSÓRIOS PARA OXIGENOTERAPIA

Válvula Reguladora Para Oxigênio / Ar comprimido



Máscara de alta concentração c/ reservatório adulto



Carrinho para transporte de cilindro



Máscara de oxigênio Venturi



Fluxômetro 15L Ar Comprimido / Oxigênio



Fluxômetro 30L Oxigênio / Ar comprimido



Máscara p/ traqueostomia



Copo Umidificador



Cânula

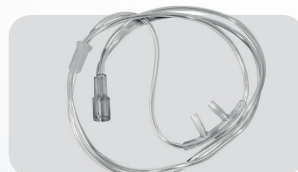

# CAMAS HOSPITALARES E COLCHÃO PNEUMÁTICO

Camã Articulada  
Comfort Motorizada



Camã Manual



Camã Automática  
Hospimetal



Colchão pneumático



## CAPACETE ELMO

O ELMO é um capacete de respiração assistida com gerenciamento de pressão contínua e não invasivo nas vias aéreas. Foi criado no Ceará para combater a Covid-19 e contou com a participação da LOCMED em sua comercialização e divulgação, o que é motivo de orgulho para toda a empresa. Milhões de vidas foram salvas no momento mais crítico da pandemia.



Para uma vida melhor+

Fortaleza - CE  
Av. Barão de Studart, 1176  
Aldeota  
4000-1675

Juazeiro do Norte - CE  
Rua São José, 1037 - Salesianos  
4000-1675

Recife - PE  
Rua Henrique Dias, 161 - Boa Vista  
4000-1675

Petrolina - PE  
Rua Crispim de Amorim,  
308 Sala 101  
4000-1675

São Luís - MA  
Av. da Paz, Quadra 04, 16  
Parque Shalom  
4000-1675

João Pessoa - PB  
Rua Oreste Lisboa, N 13,  
Pedro Gondim  
4000-1675

Teresina - PI  
Rua Coelho de Resende,  
432 - Centro Norte  
4000-1675

Salvador - BA  
Avenida Tancredo Neves, 1222 - Edifício  
Catabas Tower  
801 e 802 - Caminho das Árvores  
4000-1675

Rio de Janeiro - RJ  
Rua Almirante Baltazar, 101,  
São Cristóvão  
4000-1675

Natal - RN  
Avenida Xavier da Silveira, 377  
Tirol Office, Sala 7 - Tirol  
4000-1675

Resende - RJ  
Rua Professor José Fernando  
Tostes Vilela Leandro,  
34- Vila Julieta  
4000-1675

São Paulo - SP  
Rua LOEFGREN, 2216,  
Sala 3 e 4 - Vila Clementino  
4000-1675

Demais Localidades:  
**0800 941 1675**

**Acesse nosso site  
e conheça nossos produtos**

**[www.locmed.com.br](http://www.locmed.com.br)**

    Locmed Hospitalar